
S65



Elegante no design e dinâmico por essência, a Classe S foi criada para entregar velocidade e emoção no mar. Com linhas aerodinâmicas e um estilo contemporâneo marcante, ela impressiona tanto no visual quanto na performance.












56
DAYS
IN
ARLES
MERIDIANI



















LAYOUTS

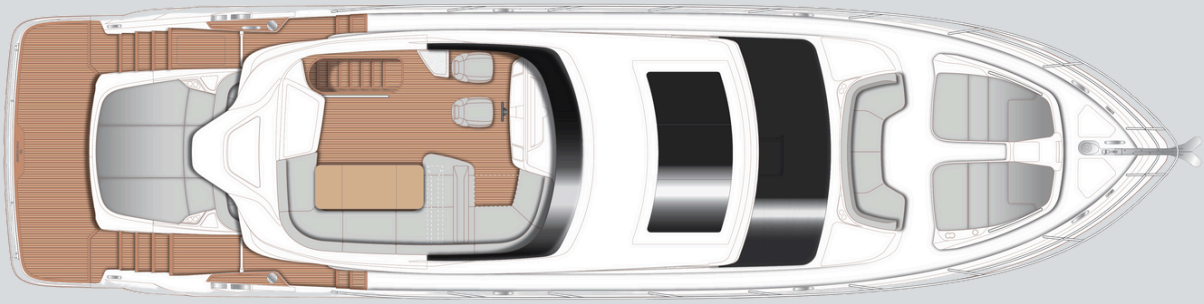

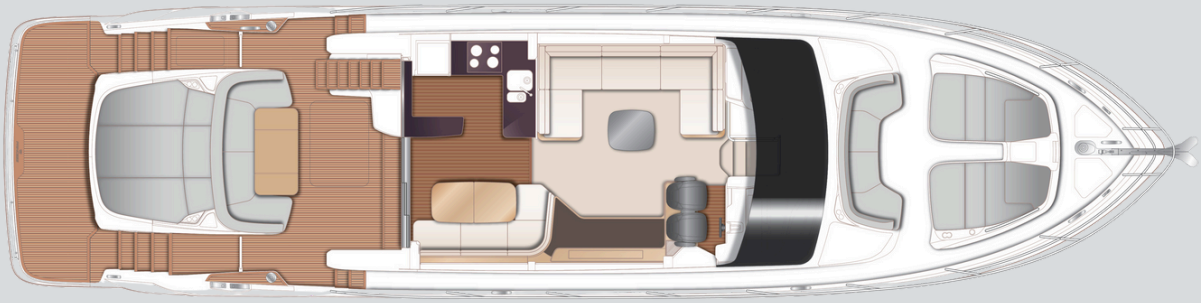

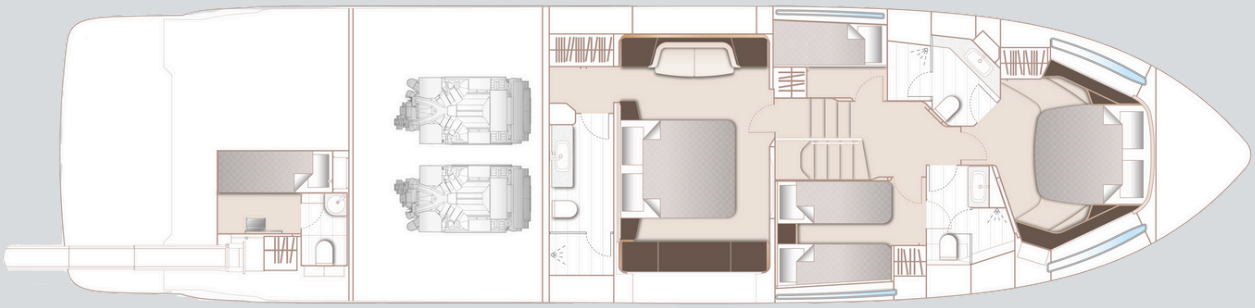

FICHA TÉCNICA

DIMENSÕES PRINCIPAIS

Comprimento total (incl. púlpito)	67 pés 7 pol (20,61m)
Comprimento total (excl. púlpito)	65 pés 8 pol (20,03m)
Boca	16 pés 9 pol (5,09m)
Calado	5 pés 5 pol (1,66m)
Descolamento	37 240 kg (82 100 lbs)*
Capacidade de combustível	902 gal / 1 083 gal EUA / 4 100 litros
Capacidade de água (incl. aquecedor)	176 gal / 212 gal EUA / 802 litros

MOTORES

MAN V12-1400 (2x 1400CV)	Velocidade: 34-36 nós