Y72





Com acabamentos que seguem o padrões mais exigentes, as características de design dos novíssimos Y72 são comparáveis ás de iates de maiores dimensões da Classe Y




















design
anthology






Raymarine
19.6n
Raymarine
















Aesop






















Raymarine
612
600
Raymarine
16.6m





LAYOUTS

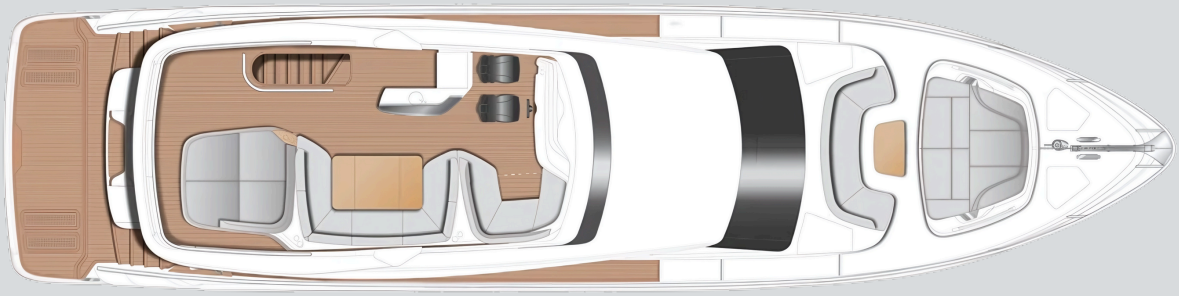

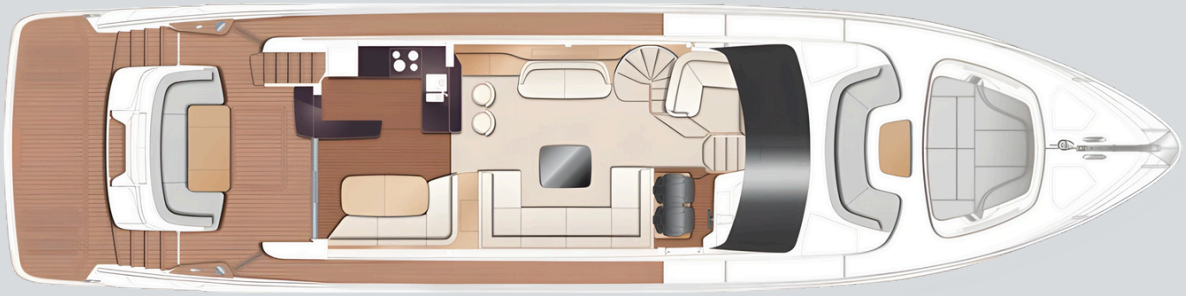

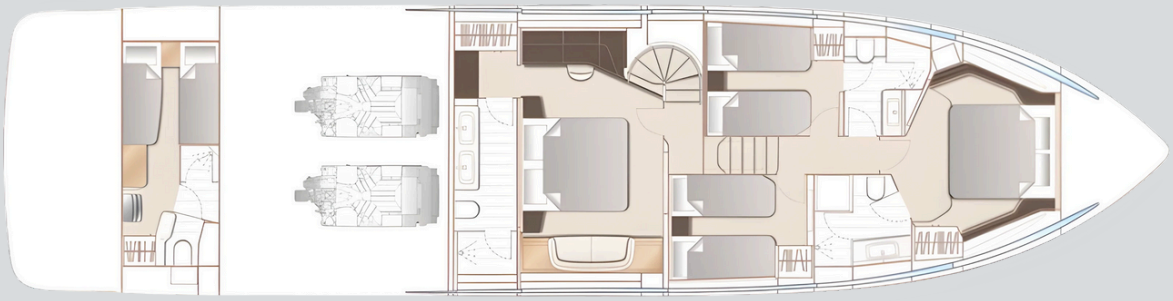

FICHA TÉCNICA

DIMENSÕES PRINCIPAIS

Comprimento total (incl. púlpito)	74 pés 9 pol (22,80m)
Comprimento total (excl. púlpito)	73 pés 2 pol (22,31m)
Boca	17 pés 11 pol (5,45m)
Calado	5 pés 8 pol (1,72m)
Descolamento	51 325 kg (113 152 lbs)*
Capacidade de combustível	990 gal / 1 189gal EUA / 4 500 litros
Capacidade de água (incl. aquecedor)	184 gal / 221 gal EUA / 836 litros

MOTORES

MAN V12 1650 (2x 1650mhp)	Velocidade: 33-35 nós